7.

Aleluja / Radostni spev

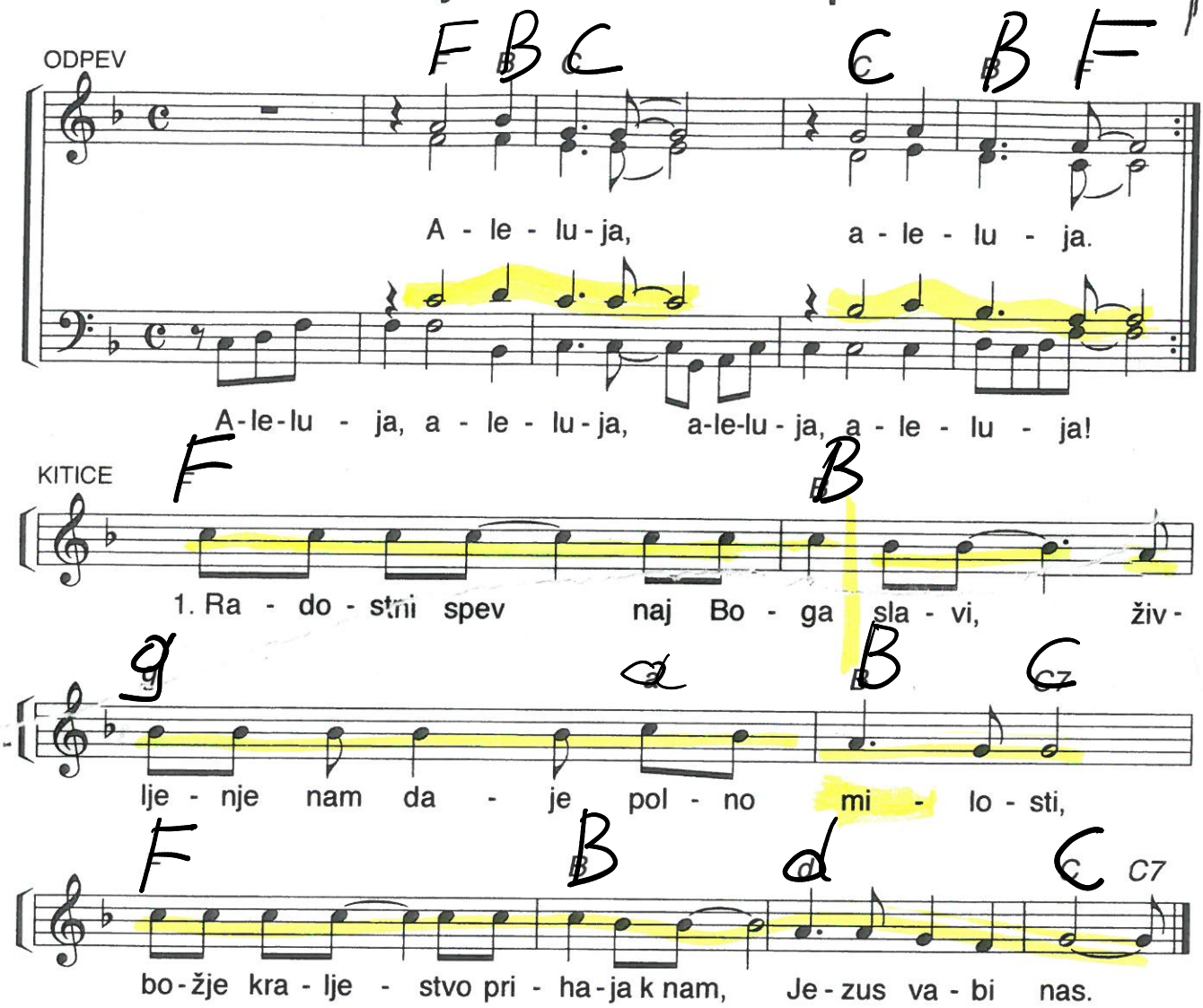

2. K nam si prišel, v temi luč prižgal,
srce razodel, Duha med nas poslal.
Ti si Gospod, ti si kralj neba,
vreden vse časti.

3. Pójdimo vsi, kot naročil je,
povejmo besedo za vse narode,
vsi naj zvedo, Jezus ljubi nas,
on je Rešenik!

Glasba: G. du Boullay / Besedilo: B. Melois
© 1990, Éditions de l'Emmanuel, 26, rue de l'Abbé Grégoire, 75006 Paris